Soluciones de programación de espacio de trabajo líderes en el mundo.

CONDECO

ofita

Contenido.

Quiénes somos. 3

Nuestras soluciones. 6

Software de reserva de salas de reuniones. 9

Pantallas de salas de reuniones. 13

Localizador de salas de reuniones Wayfinder. 17

Software de reserva de puestos de trabajo. 19

Pantallas de reserva de puestos de trabajo. 22

Kiosco de reserva de puestos de trabajo. 25

Especificaciones técnicas. 24

Hola, somos Condeco.

Somos el líder mundial en tecnología de programación de espacio de trabajo.

Hacemos que resulte fácil encontrar y reservar espacio para reunirse y trabajar juntos. Suministramos software de programación de espacio de trabajo a más de 1000 marcas de prestigio mundial, integrando soluciones de reserva de salas de reuniones y espacio de trabajo para ayudar a eliminar las fricciones en el lugar de trabajo y liberar a las empresas y a su personal para que saquen el máximo partido a cada jornada.

Tenemos la misión de liberar el espacio de trabajo.

Nuestra misión es ayudar a nuestros clientes a que maximicen su espacio de trabajo y creen una experiencia más productiva y colaborativa en el lugar de trabajo para su empresa y sus empleados.

Es el momento de empoderar a los empleados.

El ritmo del cambio en los negocios nunca ha sido tan rápido y es absurdo negarse a seguirlo. Si lo aceptas y lo sigues, tendrás todas las oportunidades para prosperar. El problema es que cambiar no siempre es fácil. Por eso, ofrecemos nuestro apoyo a las empresas que buscan nuevas formas de trabajar. Nuestra tecnología de programación del espacio de trabajo no se limita a facilitar la reserva de espacio, las reuniones y el trabajo colaborativo, sino que elimina las fricciones del día a día, permite que el espacio de trabajo fluya y da acceso a todos a los recursos que necesitan para cumplir con su cometido en el trabajo.

Resumen de nuestras creencias.

En resumen, ayudamos a las empresas a conseguir un lugar de trabajo empoderado y empático, en el que fluya el trabajo, el personal es más productivo y las empresas pueden prosperar incluso en un entorno cambiante. **Un espacio de trabajo liberado.**

Presentación de nuestras soluciones.

Su espacio de trabajo es un activo.
Le ayudamos a tomar siempre la decisión adecuada para su espacio.

Nuestras soluciones integradas trabajan para mejorar la productividad y la eficiencia del espacio para organizaciones líderes de todo el mundo. Nuestra tecnología líder en el sector de programación de salas de reuniones y espacio de trabajo le ayuda a maximizar su espacio de trabajo y a crear un lugar de trabajo más productivo y colaborativo para usted y su empresa.

Simplifique la reserva de salas de reuniones en una plataforma escalable.

No importa dónde trabaje o con qué dispositivo, nuestro software de reserva de salas de reuniones es la forma más sencilla de unir a su personal y de que las reuniones sean un éxito. Gestione sus salas de reuniones, los visitantes y los servicios con una sola solución, y cree un espacio de trabajo que sea más eficiente para todos.

- Simplifique la reserva de salas con una solución centralizada
- Reserve salas de reunión sobre la marcha con la aplicación móvil
- Reserve en el calendario de Outlook
- Saque más partido a su espacio de trabajo con los informes de uso

Gestione su espacio fluidamente con las pantallas de salas de reuniones.

No más encontronazos o incomparecencias en las salas de reuniones. Con nuestras pantallas táctiles de bonito diseño fuera de las salas de las reuniones, puede reducir las fricciones, ya que todos pueden ver claramente si el espacio está libre o reservado.

- Clara información de reserva con detalles de las reuniones y luces de disponibilidad
- Aumente la disponibilidad y el uso de las salas
- Reserva instantánea directamente desde la pantalla
- Diseño elegante para su espacio de trabajo

Mantenga el orden entre todos con Wayfinder.

Nuestra solución Wayfinder muestra información de reserva fácil de entender y proporciona instrucciones a los visitantes y a los asistentes a las reuniones.

Habilite un espacio de trabajo flexible al gusto del personal con nuestro software de reserva de puestos de trabajo.

Nuestro software de reserva de puestos de trabajo le permite gestionar puestos y espacios de trabajo, todo desde un sistema basado en la nube. Con nuestra solución pionera, por fin puede darles a los miembros de su personal móvil la flexibilidad de encontrar fácilmente un espacio que cubra sus necesidades siempre que las tengan.

- Trabajo ágil y fluido con varios métodos de reserva
- Espacio de trabajo que es más eficiente aprovechando mejor el espacio
- Más opciones, personal más satisfecho al tener los empleados más libertad y opciones en su lugar de trabajo
- Supervise, mida y tome mejores decisiones de planificación basadas en datos

La forma más sencilla y clara de gestionar y reservar un espacio de trabajo flexible.

Con una sencilla funcionalidad de reserva táctil de entrada y salida, nuestras pantallas de reserva de puestos de trabajo le ofrecen una forma más inteligente y sencilla de gestionar un espacio de trabajo flexible, lo que ayuda a que todos saquen el máximo partido a su tiempo en la oficina.

- Libre u ocupada, de un vistazo con claros detalles de reserva
- Libere el espacio no utilizado si los usuarios no lo registran en el dispositivo
- Trabajo sin fricciones con nuestro software de reserva de puestos de trabajo y la aplicación móvil

Ofrezca una bienvenida perfecta con nuestro kiosco de reserva de puestos de trabajo.

Proporcione una experiencia de reserva sin complicaciones al espacio de trabajo con nuestro intuitivo kiosco de reserva de puestos de trabajo. Con solo unos toques, puede mostrar los puestos de trabajo libres y localizar a los compañeros, todo sobre un plano fácil de interpretar.

Le presentamos:

Software de reserva de salas de reuniones.

Nuestro software de reserva de salas de reuniones le permite gestionar las salas, los visitantes y los servicios desde un solo lugar, y crear un espacio de trabajo más eficiente para todos. Es fácil de usar y, como está alojado en la nube, es escalable globalmente.

Elimine las fricciones y la complejidad de la planificación de las salas de reuniones.

Nuestro software se ha diseñado para ayudar a optimizar el espacio de sus salas de reuniones, reducir tiempo de administración e introducir procesos de reserva más inteligentes en su lugar de trabajo. Le permitirá programar y gestionar salas de reuniones, visitantes, recibimiento, servicios y videoconferencias en un solo sistema, con lo que todas las salas de reuniones pueden funcionar a la vez, con todos los asistentes y en perfecta armonía.

Ventajas clave.

Simplifique la reserva con una solución centralizada
Gestione sin esfuerzos las reservas de salas de reuniones y los servicios con un sistema centralizado en la nube. Y si hay cambios en la reunión, todo se actualiza en un solo proceso rápido, lo que ahorra tiempo y esfuerzo.

Reserve salas de reuniones sobre la marcha
No más paseos por el edificio en busca de un espacio libre. Reserve, modifique o cancele la reserva de la sala de reuniones desde el móvil.

Reserve en el calendario de Outlook
Con nuestro complemento para Microsoft Outlook, puede reservar salas de reuniones, invitar a los asistentes, encargar catering y crear videoconferencias fácilmente desde el calendario.

Saque más partido a su espacio de trabajo.
Nuestro software ofrece informes detallados sobre el uso de recursos, lo que le permitirá tomar mejores decisiones sobre el espacio y gestionar los costes de forma más eficaz.

Características clave.

Procesos de reserva
Puede configurar las salas de reuniones de tres maneras diferentes: autoservicio, con la que los usuarios pueden reservar directamente la sala, gestionada, con la que los usuarios pueden solicitar una sala y gestionada de manera aleatoria, con la que los usuarios pueden hacer una solicitud de una sala.

Cuadrícula de reservas
La cuadrícula de reservas muestra el estado de la sala, las reservas y la programación de los servicios asociados, como catering, para que pueda tenerlo todo a la vista.

Crear, intercambiar, prolongar, finalizar...
Cree fácilmente nuevas reservas, mueva salas, prolongue una reunión que se alarga o cambie reservas, asegurándose de que todos están en el espacio que le corresponda si hay cambios.

Trabajar en diferentes lugares y zonas horarias
Nuestra cuadrícula avanzada le permite obtener una vista de todas las ubicaciones y zonas horarias; perfecto para la gestión de videoconferencias.

Aplicación para móviles
Nuestra aplicación móvil para iOS y Android le permite buscar rápidamente salas de reuniones e iniciar, finalizar o prolongar sus reservas.

Gestión de visitantes
Agilice las invitaciones a las reuniones, organice los pases para los visitantes y notifique a los anfitriones una llegada con el módulo de visitantes.

Gestión de proveedores
Gestione las solicitudes de catering y recursos directamente desde Condeco, con la certeza de que se implementarán correctamente en el sistema el plazo de preaviso adecuado, los códigos de coste y los niveles de inventario disponible.

Integración de Microsoft Outlook
Integre Microsoft Outlook para reservar salas, servicios, visitantes y videoconferencias con unos pocos clics Todo lo que necesita para su reunión, disponible al momento en su calendario de Outlook existente.

Sincronización de salas con Exchange de Office 365
Sincronice su calendario de salas de reuniones de Exchange con nuestro software para facilitar el proceso y conocerlo más a fondo.

Complemento localizador de salas Room Finder de Exchange
Room Finder para Outlook le permite encontrar rápidamente salas disponibles en Exchange e invitarlas a su cita en Outlook, con lo que la reserva de salas ya estará sincronizada de nuevo con nuestro software.

Integración de vídeo
Simplifique la reserva de videoconferencias entre varias ubicaciones y zonas horarias integrando el vídeo con la reserva de las salas de reuniones en uno solo proceso fluido.

Generación de informes
Consiga información detallada sobre el uso de salas y recursos, y la actividad de los usuarios, para que pueda tomar decisiones más informadas para organizar de la mejor forma posible de organizar las salas de reuniones.

Pantallas de salas de reuniones.

No más encontronazos o incomparecencias en las salas de reuniones. Con nuestras pantallas táctiles de bonito diseño fuera de las salas de las reuniones, puede reducir las fricciones, ya que todos pueden ver claramente si el espacio está libre o reservado. Significa que ya no habrá más confrontaciones por las salas de reuniones, ya que el personal podrá ver la disponibilidad de las salas y tendrá la libertad de reservar con facilidad una sala cuando la necesite.

Una adición perfecta para un espacio de trabajo más inteligente.

Las pantallas de nuestras salas de reuniones muestran claramente el título de la reunión, el nombre del anfitrión, la hora de inicio y la duración de cualquier reserva, lo que evita los conflictos y la confusión. Cada usuario puede ver las próximas reuniones para el resto del día y resaltar las horas disponibles por si se requiere alguna nueva reserva.

El estado de la sala es visible a distancia y utiliza luces LED de colores para mostrar si está libre, en uso o reservada (verde, ámbar y rojo). Las pantallas se conectan sin problemas con nuestro software de reserva salas de reuniones, lo que garantiza una vista consistente de la disponibilidad y las reservas en todo el espacio de trabajo y ayuda a la fluidez del trabajo.

Ventajas clave.

Clara información sobre las reservas
Las brillantes luces LED muestran el estado de ocupación de la sala, incluso a distancia. Con los detalles de la reserva que se muestran claramente en la sala, no hay más discusiones sobre quién hizo la reserva.

Aumente la disponibilidad de las salas
Libere las salas de reuniones no utilizadas en un instante si los usuarios no se presentan y se registran, con lo que se eliminan esas molestas reservas fantasmas y aumenta la disponibilidad de las salas.

Reserva instantánea
Reserve una sala directamente desde la pantalla, regístrese en su reunión o libere una sala para que la utilicen otros usuarios, todo con un solo toque de la tarjeta de acceso habilitada para RFID.

Diseño elegante para su espacio de trabajo
Nuestras pantallas táctiles de 10,1", transparentes y de diseño excepcional, son un elegante complemento para sus salas de reuniones. La interfaz se puede personalizar en unos pocos pasos sencillos.

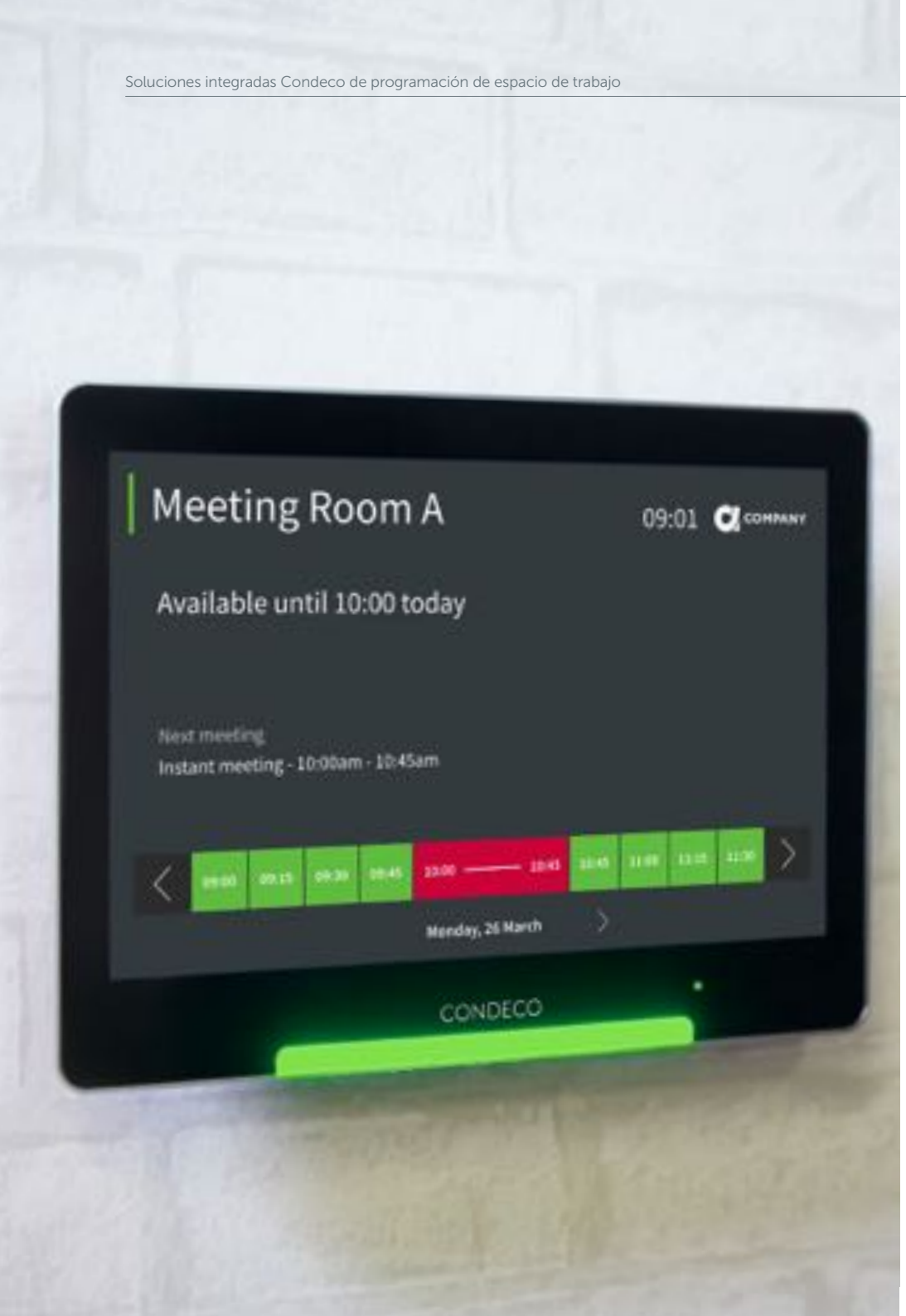

Características clave.

Información de reuniones visibles
Se muestra información detallada de las reuniones directamente fuera de la sala en una pantalla táctil de alta resolución.

Luces de estado de 180°
Las luces LED de color rojo, ámbar y verde con visibilidad de 180° le permiten ver si la sala está disponible, reservada u ocupada, incluso a distancia.

Lector de tarjetas de acceso RFID
El lector de tarjetas integrado es compatible con una gran variedad de tarjetas de acceso RFID. Para completar una reserva, o para registrarse, basta con acercar la tarjeta al dispositivo.

Reserva
Vea la disponibilidad de la sala a lo largo del día y reserve fácilmente seleccionando las horas disponibles.

Registro
Pida al anfitrión de la reunión que se registre cuando llegue. Condeco puede cancelar automáticamente las reservas que no se hayan registrado, lo que libera la sala para que puedan usarla otros.

Final o prolongación
¿Necesita un poco más de tiempo en la sala?
Prolongue la reunión desde la pantalla. ¿Termina antes de tiempo? Utilice la pantalla táctil para finalizar la reunión y liberar la sala y que otros puedan reservarla.

Gestión y supervisión
Todas las pantallas pueden gestionarse desde un panel de control basado en la nube que incluye estadísticas de uso, supervisión del estado de los dispositivos con reinicio automático y actualizaciones de software.

Temas de pantalla personalizables
Dote a las pantallas de un aspecto único, aplique un tema a una sola pantalla, a un grupo de pantallas o a toda la oficina... Todo en cuestión de segundos.

Informes sobre el uso de la sala
Cada pantalla recopila datos esenciales de las reuniones, lo que le permite obtener información sobre cómo se utiliza la sala y quiénes asisten a las reuniones.

247 mm (9,72")

36 mm (1,41")

Disponible en 6 idiomas

Fondos personalizables

Resolución de 1280 × 800 píxeles

Portal de administración seguro

Pantalla de cristal multitáctil de 10,1"

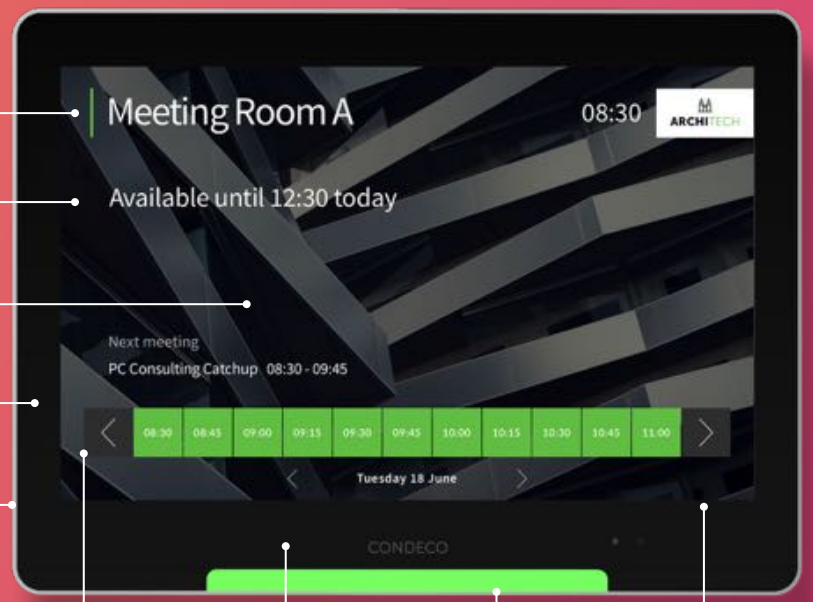

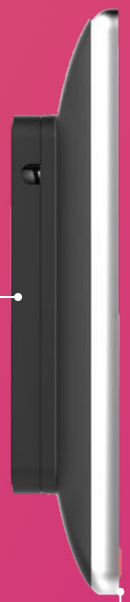

183 mm (7,20")

Pantalla táctil capacitiva de cristal

Funcionalidad de tarjetas RFID o PIN

Indicador LED con visibilidad de 180º

Un sistema de gestión centralizado

Montaje en pared o sobre superficies

Elegante efecto aluminio

Integración

Exchange

G Suite

Gestor de conexión de pantallas.

Gestione su espacio de trabajo desde un solo lugar centralizado

No importa si tiene 10 o 1000 pantallas, sus dispositivos pueden gestionarse cómodamente desde un panel centralizado en la nube.

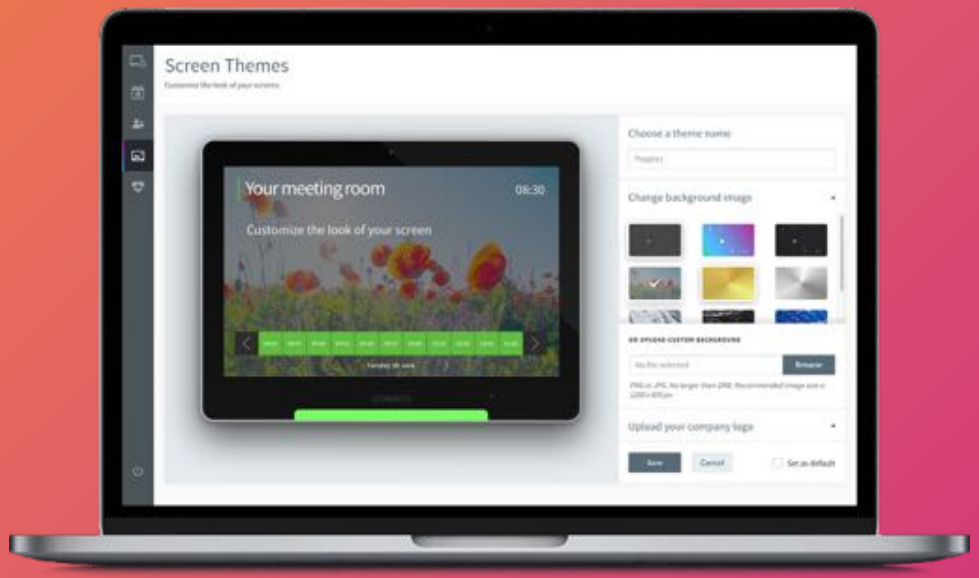

Características clave.

Temas de pantalla
Dé a las pantallas un aspecto único con los temas de pantalla. Aplíquelos a una o a varias pantallas, o a toda la oficina, ya sea para un evento, la visita de un cliente o para añadir profesionalidad.

Comprobaciones del estado de las pantallas
Las pantallas crean regularmente un informe sobre su estado, lo que ayuda a los administradores locales y remotos a gestionar las pantallas remotamente.

Activación dispositivos
Active fácilmente las pantallas con unos pocos pasos sencillos. Configure todos los ajustes principales en la nube desde la comodidad de su escritorio, y simplemente active el dispositivo con un código de activación seguro y limitado en el tiempo.

Ahorro de energía
No desperdicie energía fuera de las horas de trabajo. Defina fácilmente en qué días y a qué horas desea que un grupo de pantallas pase al modo de espera.

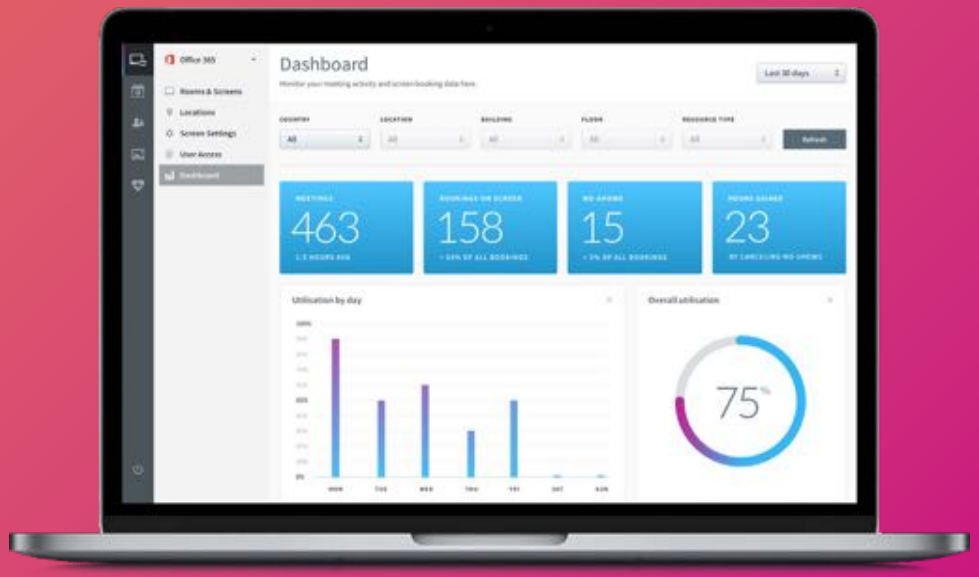

mejore la experiencia con el localizador de salas de reuniones Wayfinder.

Nuestra solución Wayfinder muestra información de reserva fácil de entender y proporciona instrucciones a los visitantes y a los asistentes a las reuniones.

Mantenga el orden entre todos con Wayfinder.

Mejore su experiencia en el espacio de trabajo con información visible de la sala de reuniones e indicaciones en los pasillos y áreas de recepción. Utilizando el hardware que seleccione, el localizador Wayfinder muestra un listado de directorio fácil de interpretar de reuniones que incluye el nombre del anfitrión y la hora de la reunión. Ofrece además instrucciones de sala a los visitantes y a los asistentes a la reunión, para que todos sepan adónde van y que la reunión pueda comenzar a tiempo sin problemas.

Ventajas clave.

Dar indicaciones claras
El localizador Wayfinder puede configurarse para mostrar los detalles de las reuniones actuales y futuras, el nombre de la sala, el estado de la sala e indicaciones, para cualquier selección de salas del edificio.

Mostrar disponibilidad de las salas
El localizador Wayfinder muestra claramente qué salas están libres y cuáles están ocupadas, lo que ayuda a todo el mundo a encontrar rápidamente la sala adecuada para su reunión desde un punto centralizado, como el área de recepción.

Configurar según las necesidades
Adáptelo todo a la estética y a las necesidades de su empresa cambiando la visualización, la disposición y las características.

Crear varias visualizaciones
Permita que los administradores del sistema creen varias visualizaciones utilizando la característica de perfiles y cree tantos conjuntos de salas, en tantas visualizaciones y en tantas ubicaciones como desee. Cada perfil tiene una URL única, que puede utilizarse para mostrar la página del localizador Wayfinder en todas las pantallas o en una Smart TV compatible.

Personalización
Para añadir profesionalidad, la pantalla del localizador Wayfinder también puede personalizarse para que se adapte a su organización o haga juego con el diseño de la oficina.

Le presentamos:

Software de reserva de puestos de trabajo.

Nuestro software de reserva de puestos de trabajo le permite gestionar espacios de trabajo flexibles en cualquier parte de su organización. Como consecuencia, el personal puede encontrar un espacio que satisfaga sus necesidades al instante.

Cree un lugar de trabajo ágil y saque más partido a sus activos inmobiliarios.

La aplicación es fácil de usar y está disponible en la web, en dispositivos móviles, en pantallas de reserva de puestos de trabajo y en kioscos por todo el edificio, y está diseñada para mantener la fluidez entre el personal y en la oficina. Además, como nuestra solución es escalable, puede cubrir las necesidades cambiantes de su empresa, ya sea un solo departamento en un solo edificio o una empresa global, podemos hacer que su espacio de trabajo sea más eficiente.

Ventajas clave.

Trabajo ágil y fluido
Ofrezca a los empleados más opciones en el lugar de trabajo permitiéndoles reservar un espacio de trabajo que cubra sus necesidades: desde el móvil, en la web o en kioscos o pantallas digitales de reserva de puestos de trabajo.

Espacio de trabajo más eficiente
Con menos estaciones de trabajo fijas puede aprovechar mejor el espacio: ahorre espacio o mejore la experiencia general al ofrecer más espacio compartido.

Más opciones, personal más satisfecho
Aumente la satisfacción al dar a los empleados más libertad y posibilidades de elección en su lugar de trabajo, lo que permite el acceso a una mayor variedad de espacios que se adaptan mejor a las diferentes actividades.

Supervisión y medición
Tome mejores decisiones de planificación basadas en informes con informes completos, lo que le permite supervisar el uso de su espacio de trabajo y utilizar los datos para impulsar una mejora continua.

Características clave.

Búsqueda y reserva
Encuentre y reserve un espacio de trabajo en la web, con el móvil o mediante las pantallas y kioscos de reserva de puestos de trabajo. Busque características específicas del espacio de trabajo y obtenga un resumen visual de los espacios disponibles en un plano.

Registro e inicio
Si los colegas no se han registrado en el límite de tiempo preestablecido, los puestos de trabajo se liberarán automáticamente para que otros puedan utilizar el espacio.

Control de acceso
Configure diferentes vecindarios y controle fácilmente el acceso a diferentes zonas, lo que permitirá a los usuarios ver y reservar solo aquellas áreas a las que tienen acceso.

Tipos de espacios de trabajo y atributos
Cree espacios de trabajo fijos, flexibles y reservables, y cree atributos para que el personal pueda encontrar lo que necesita exactamente.

Reglas de reserva
Configure grupos con diferentes reglas de reserva, por ejemplo, espacios de toma de contacto que solo pueden reservarse el mismo día frente a puestos de trabajo que pueden r eservarse con antelación.

Encontrar un compañero
Con nuestra función de búsqueda, es fácil localizar a compañeros en el edificio con los que colaborar.

Aplicación para móviles
Nuestra aplicación de reserva de puestos de trabajo está disponible tanto en iOS como en Android, para que su personal tenga la capacidad de hacer, modificar u cancelar reservas rápidamente sobre la marcha. También puede utilizarla para localizar a sus compañeros.

Generación de informes
Gracias a la completa generación de informes, la gestión de recursos es mejor y más eficaz, lo que permite que el espacio de trabajo sea más eficiente.

Experiencia mejorada con las pantallas para puestos de trabajo.

Mejore su espacio de trabajo flexible con nuestras intuitivas pantallas de reserva para puestos de trabajo. Proporcionan una sencilla funcionalidad de reserva táctil de entrada y salida y ofrece una intuitiva solución para encontrar y reservar espacios de trabajo.

La forma más sencilla y clara de gestionar y reservar un espacio de trabajo flexible.

Nuestras pantallas de reserva de puestos de trabajo ofrecen una solución intuitiva para encontrar y reservar espacios de trabajo. Están diseñadas para mantener la fluidez del espacio de trabajo y la productividad del personal.

Cada pantalla cuenta con una luz LED de estado en forma de anillo que indica claramente si un espacio está ocupado o disponible. El lector de tarjetas RFID integrado simplifica la gestión táctil de entrada y salida para cada reserva. Desde puestos de trabajo a zonas de toma de contacto, las pantallas pueden montarse en toda la oficina, para simplificar la experiencia del usuario con su espacio de trabajo flexible y satisfacer las necesidades de todos.

Ventajas clave.

Libre u ocupada, de un vistazo
La nítida pantalla táctil de 3" muestra quién está en un espacio y durante cuánto tiempo. Significa que nadie empieza la jornada con mal pie y todos pueden ponerse a trabajar nada más llegar al espacio de trabajo reservado.

Liberación de espacio sin usar
Si los usuarios no se registran en el dispositivo, el puesto de trabajo puede liberarse para que lo reserven otros, lo que le ayuda a reducir el espacio que se desperdicia cuando alguien no comparece.

Trabajo fluido
La pantalla funciona con fluidez con el software de reserva de puestos de trabajo y la aplicación móvil, lo que crea una experiencia sin esfuerzos.

Características clave.

Reserva táctil
La pantalla es muy sencilla de usar y prácticamente no tiene curva de aprendizaje. Basta con que gestione de forma táctil la entrada y la salida con la tarjeta de acceso RFID.

Libre u ocupada, de un vistazo
Una luz LED de estado en forma de anillo claramente visible hace que resulte fácil y rápido encontrar y reservar un puesto de trabajo disponible. Además, la pantalla de 3" muestra quién la ocupa y durante cuánto tiempo, por lo que se evita cualquier confusión.

Aprovechamiento del espacio sin usar
Si los usuarios no se registran en el dispositivo, el puesto de trabajo puede liberarse para que lo reserven otros, lo que le ayuda a reducir el espacio que se desperdicia cuando alguien no comparece.

Flexibilidad sin fricciones
La pantalla funciona con fluidez con el software de reserva de puestos de trabajo y la aplicación móvil, lo que crea una experiencia sin esfuerzos para su espacio de trabajo flexible.

Gestión táctil sencilla de entrada y salida
Basta con tocar la pantalla con la tarjeta de acceso RFID para hacer una reserva, y vuelva a tocarla cuando se vaya.

Luces LED con forma de anillo claramente visibles
Vea fácilmente los espacios que están disponibles (verde), a la espera de registro (ámbar) o reservados (rojo) con las luces LED de estado visibles.

Pantalla LCD táctil en color
Una pantalla táctil de alta resolución ofrece una visibilidad excelente desde un amplio ángulo de visión, que muestra el número de puesto de trabajo y el nombre de la persona que ha reservado el espacio.

Versátiles opciones de montaje
Borde del puesto de trabajo, pared o partición del puesto de trabajo: la pantalla de puesto de trabajo tiene tres flexibles opciones de montaje para adaptarse a diferentes espacios de trabajo, como puestos de trabajo, cubículos u oficinas.

Fácil implementación
Cada pantalla recibe alimentación con un cable USB-C que se incluye y se programa con una aplicación móvil en unos pocos pasos sencillos.

Gestión y supervisión
Todas las pantallas pueden gestionarse desde un panel de control basado en la nube que incluye estadísticas de uso, supervisión del estado de los dispositivos con reinicio automático y actualizaciones de software.

85 mm
68,5 mm
10 mm
CONDECO
L8 A 10
8:51 AM
9:21
Lauren
Robertson
LCD de 640 x 360 mm
Pantalla táctil capacitiva de cristal
Sistema operativo Android 8.1
Fuente de alimentación USB-C externa de 5 V
Procesador iMX serie 7 con 16 GB de almacenamiento
Lector de tarjetas RFID
Luz LED indicadora de disponibilidad en forma de anillo
Puesto de trabajo con montaje en el borde, el divisor o sobre superficie
Conectividad de red wifi de 2,4 y 5 GHz

Experiencia mejorada con el kiosco de reserva de puestos de trabajo.

Permita una reserva de espacio de trabajo flexible con el kiosco de reserva de puestos de trabajo. Funciona a la perfección con el software Condeco de reserva de puestos de trabajo para llevar una experiencia sencilla de reserva de espacio de trabajo al vestíbulo.

Consiga que todos empiecen con buen pie, siempre.

El kiosco de reserva de puestos de trabajo muestra dónde se ha reservado el puesto de trabajo, los puestos disponibles o dónde localizar a los compañeros, todo sobre un plano fácil de interpretar. Se sitúan en áreas del vestíbulo o en entradas a la planta, con lo que no solo son una solución de reserva de puestos de trabajo inteligente y efectiva, sino que también sirven para dar la bienvenida.

Reservas al alcance de su mano

Nuestro kiosco le da acceso rápido a las reservas de despachos, registro y gestión de las reservas, todo ello con un toque de su pase de acceso.

Toque con la tarjeta de acceso RFID

El acceso rápido es crítico en espacios de alta rotación. Por eso, mediante un lector de tarjetas integrado, los usuarios pueden identificarse fácilmente con su tarjeta de acceso RFID estándar con solo tocar la tarjeta.

Reservas el mismo día

Utilizando un plano fácil de interpretar, puede buscar puestos de trabajo disponibles y realizar reservas el mismo día.

Encontrar un compañero

Con la opción Encontrar un compañero, puede localizar a sus compañeros de trabajo en el edificio. Simplemente busque a una persona y le mostraremos dónde se sienta y los espacios disponibles cerca de su compañero. Reserve un espacio de trabajo cercano con un solo toque.

Gestión de reserva de puestos de trabajo

Puede ver claramante todas sus reservas para la semana entrante, comprobar la ubicación del espacio de trabajo reservado y eliminar reservas que ya no sean necesarias, todo desde nuestro kiosco de reserva de puestos de trabajo.

Condeco en **la nube.**

Traslade su programación de espacios de trabajo a una solución escalable en la nube.

Nuestra solución en la nube líder en el mercado, con el respaldo de Microsoft Azure, le ofrece el rendimiento, la seguridad y la escalabilidad que necesita para su empresa, y le aporta una tranquilidad absoluta.

Ventajas clave.

Una solución única y escalable
Estandarícese con una solución escalable en Microsoft Azure, mediante la creación de la misma experiencia perfecta para todo su personal, sin importar dónde se encuentren.

Siempre al día
Las actualizaciones programadas y las nuevas funciones se entregan automáticamente, lo que garantiza que siempre se va a beneficiar de la mejor solución que podemos ofrecerle.

Tiempo de actividad garantizado
Asegúrese de que el sistema funciona con fluidez y eficiencia con una garantía de tiempo de actividad superior al 99,5 %.

Mantenga el ritmo
Evite la pérdida de datos en caso de interrupción con una tecnología avanzada de copia de seguridad y mitigue los cortes más graves con capacidades regionales y globales de conmutación por error.

Protección de forma predeterminada
Nuestra oferta de SaaS está certificada por la British Standards Institution según la ISO27001:2013.

Especificaciones técnicas del hardware.

Especificaciones técnicas.

Pantallas de salas de reuniones.

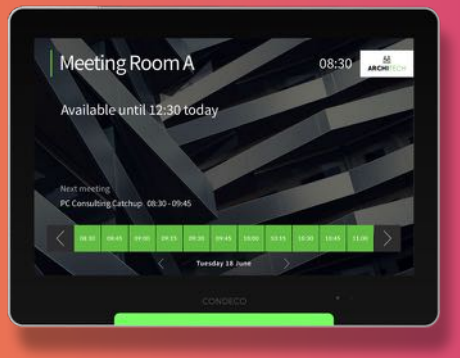

La pantalla de salas de reuniones tiene un diseño elegante con un armazón con efecto aluminio y un panel táctil de alta resolución. La pantalla muestra detalles y disponibilidad de las salas de reuniones, lo que permite a los usuarios realizar, iniciar, prorrogar y finalizar reservas desde el dispositivo. La luz LED multicolor con visibilidad de 180° ayuda a los usuarios a identificar fácilmente a distancia las salas disponibles.

El dispositivo viene de serie con un lector de tarjetas RFID integrado y acceso con PIN. Esto permite a los usuarios identificarse y reservar directamente desde la pantalla. Se puede pedir a los usuarios que inicien las reuniones en la pantalla, con lo que se libera automáticamente la sala si la reunión no ha comenzado transcurrido un plazo predeterminado. Esto ayuda a reducir las incomparecencias y optimiza el uso de los activos inmobiliarios.

El lector multiRFID admite tarjetas de alta y baja frecuencia
Tarjetas compatibles (disponibles otros formatos por encargo):

- ISO14443A
- ISO14443B
- ISO15693
- ISO18000-3
- Mifare Classic 1K
- Mifare Classic 4K
- Mifare Classic 8K
- MIFARE Ultralight
- MIFARE Ultralight C
- MIFARE Plus
- MIFARE DESFire EV1
- Formato HID Corporate 1000
- HID 202x/203X iCLASS PROX
- HID 1431 Mifare
- HID 1326 PROXCARD II

Pantalla Condeco de salas de reuniones

Pantalla	• Pantalla LCD de 10.1" y 24 bits • Resolución de pantalla de 1280 × 800 • Pantalla multitáctil capacitiva proyectada integrada • Acabado con efecto aluminio
Procesador	• Procesador ARM A9 de núcleo doble de 1 GHz • DDR3 de 1 GByte y 64 bits • Memoria NAND Flash de 8 GBytes
Sistema operativo	• Android • Versión personalizada de Android en SE Linux
Montaje	Opción de montaje sobre superficie: cristal/pared
Conectividad del servidor	Actualizaciones automáticas del firmware
Seguridad	• Versión personalizada bloqueada de Android en SE Linux • Actualizaciones inalámbricas periódicas de software y firmware • Sin acceso al sistema operativo a través de la pantalla táctil
Red	• Ethernet 10/100/1000 • Wifi (2,4 GHz)
Alimentación	• PoE (alimentación a través de Ethernet) • Adaptador (se vende por separado) para instalaciones sin PoE • Consumo de energía pico: 9,6 vatios / 9600 milivatios Consumo de energía medio: 7,2 vatios / 7200 milivatios • Botón de encendido para apagar o reiniciar en la parte posterior de la unidad
Adicional	Indicador LED tricolor de estado de la sala con visibilidad de la luz LED de 180°

Especificaciones técnicas.

Pantallas de reserva de puestos de trabajo.

La pantalla compacta, que incluye software Condeco de reserva de puestos de trabajo, dispone de multitud de características inteligentes y puede fijarse de diversas maneras a puestos de trabajo y espacios de toma de contacto, lo que le permite crear un espacio de trabajo flexible y mantener una experiencia de usuario sencilla. Las luces LED en forma de anillo y las pantallas en color hacen que resulte fácil encontrar puestos de trabajo disponibles, con lo que los usuarios pueden reservar espacios instantáneamente con la pantalla táctil o pasando una tarjeta RFID.

La pantalla recopila valiosos datos de reservas y uso de los que pueden realizarse informes. Estos informes se realizan en tiempo real y permite a la organización tomar decisiones informadas sobre la mejor forma de gestionar el espacio de oficinas.

Datos técnicos:

- Pantalla LCD táctica capacitiva de 640 × 360 mm
- Lector de tarjetas RFID
- Luz LED indicadora de disponibilidad en forma de anillo
- Puesto de trabajo con montaje en el borde, el sivisor o sobre superficie
- Fuente de alimentación USB-C externa de 5 V
- Conectividad de red wifi de 2,4 y 5 GHz
- Sistema operativo Android 8.1
- Procesador iMX serie 7 con 16 GB de almacenamiento

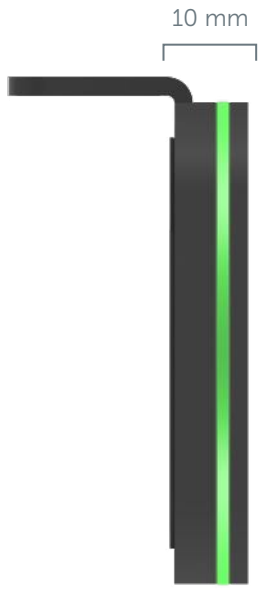

Especificaciones técnicas.

Kiosco de reserva de puestos de trabajo.

El kiosco Condeco de reserva de puestos de trabajo requiere alimentación estándar de 240 V e incluye un adaptador.

La conectividad se proporciona mediante cable Ethernet y la unidad es compatible con la configuración de dirección DHCP e IP estática.

La unidad debe ser capaz de resolver la dirección de host para la aplicación web de Condeco. La opción predeterminada es en el puerto 80 (HTTP) o el puerto 443 (HTTPS). No se requiere más conectividad de red.

Color:	Blanco
Tamaño de LCD:	21,5" Full HD 1920 × 1080
Dimensiones:	542 mm (An.) × 382 mm (Pr.) × 63 mm (Al.)
Peso:	7,2 kg (sin soporte de suelo) 30,2 kg (con soporte de suelo)
Características especiales:	Capacidades de lectura de tarjetas RFID

Lector RFID que admite gran variedad de tarjetas RFID, basado en frecuencias de 125 KHz y 13,5 MHz. Los lectores RFID están diseñados conforme a ISO14443A, ISO14443B y ISO18000-3, y admiten la mayoría de tarjetas de estos proveedores:

- HID Prox
- HID iClass
- Mifare
- Desfire

PPC-2129: PC de panel táctil con chasis de plástico sin ventilador de 21,5" con procesador Intel® Celeron® SoC J1900

Procesador del sistema	Procesador Intel® Celeron® J1900 de 4 núcleos y 2,0 GHz
Chipset del sistema	Intel® Valleyview SoC
Memoria del sistema	1 × DDR3L de 204 contactos, 1066 MHz SO-DIMM hasta 8 GB El procesador J1900 con DDR3L de 204 contactos, 1600 MHz SO-DIMM solo admite 1333 MHz
Chip de E/S	EC ITE IT8528E
Perro guardián	Restablecimiento de HW, 1 s ~ 65 535 s y 1 s/paso
Monitor de estado de HW	Supervisión de temperatura del sistema, tensión y estado del ventilador con control automático de aceleración
Tipo de pantalla	Full HD
Resolución	2560 × 1080 a 60 Hz
Paso de píxel	0,248 mm (H) × 0,248 mm (V)
Luminancia	250 cd/m2
Relación de contraste	1000
Ángulo de visión	80 (ar.), 80 (ab.), 85 (iz.), 85 (de.)
Tiempo de respuesta	5 ms
Retroiluminación	LED
Tipo táctil	Resistivo de 5 hilos
Transmisión de luz táctil	80 %
Adaptador de alimentación	Entrada: 100 ~ 240 VCA/ 50 ~ 60Hz Salida: 12 V a 5 A
Temperatura operativa	0 ~ 40 °C (32 ~ 104 °F)

Somos el líder mundial en tecnología de programación de espacio de trabajo. Hacemos que resulte fácil encontrar y reservar espacio para reunirse y trabajar juntos. Suministramos software de programación de espacio de trabajo a más de 1000 marcas de prestigio mundial, integrando soluciones de reserva de salas de reuniones y espacio de trabajo para ayudar a eliminar las fricciones en el lugar de trabajo y liberar a las empresas y a sy personal para que saquen el máximo partido a cada jornada.

Libere su espacio de trabajo.

ofita

CONDECO

Nuestra presencia global
Londres • Nueva York • San José • Frankfurt • París • Dubái • Delhi • Singapur • Sídney

Versión 1.1 | Fecha: 6 de agosto de 2019